

11 claves estratégicas para CIOs: Evaluación de Mac en entornos corporativos



Mac como decisión arquitectónica del puesto de trabajo

El concepto de 'AI PC' ha transformado el estándar de la computación corporativa. Según Canalys, el mercado exige dispositivos preparados para la inteligencia artificial, que implica integrar capacidad de procesamiento neuronal en el propio dispositivo, permitiendo ejecutar cargas de aprendizaje automático de forma local, eficiente y bajo control del departamento de TI.

“La adopción de Mac en una empresa no debería entenderse como un ‘cambio de marca’, sino como una decisión de arquitectura del puesto de trabajo.”

El puesto de trabajo corporativo está entrando en una nueva fase. En los últimos años, el debate sobre el PC se ha desplazado hacia otras prioridades más cercanas al negocio como la ciberseguridad, la capacidad de gestión a escala, la experiencia de empleado o la preparación para la IA. No es casual, por tanto, que el concepto de “AI PC” haya ganado protagonismo.

Según Canalys, el mercado exige dispositivos preparados para la inteligencia artificial. Preparado para la IA no significa únicamente ejecutar aplicaciones basadas en IA, sino contar con una arquitectura diseñada para soportar este tipo de cargas de trabajo desde el chip.

Introducción - El nuevo estándar: seguridad integrada, gestión a escala y preparación para IA

En el caso del Mac con Apple Silicon, la integración de CPU, GPU y un Neural Engine dedicado en un único sistema permite acelerar tareas de aprendizaje automático directamente en el dispositivo. Esto posibilita ejecutar determinadas funciones de IA de forma local, reduciendo latencia y reforzando el control sobre los datos, un aspecto clave para entornos corporativos donde la seguridad y la gobernanza son prioritarias.

Además, esta convergencia conecta con otro aspecto importante para los responsables de TI, la seguridad. Y es que el 72%¹ de ellos prioriza la seguridad integrada en el chip. Y aquí precisamente es donde macOS se diferencia, al apostar por un enfoque “Secure by Design”, apoyado en capacidades como cifrado, arranque seguro y controles de ejecución de aplicaciones, además de despliegues y gestión centralizada con Apple Business y MDM.

Por todo ello, la adopción de Mac en una empresa no debería entenderse como un “cambio de marca”, sino como una decisión de arquitectura del puesto de trabajo. Este documento plantea varios checklists para dar respuesta a una pregunta práctica: **¿Está tu organización preparada para desplegar Mac a escala?**



Gestión y despliegue a escala

Adoptar Mac en la empresa no es, ante todo, una decisión de hardware; sino de modelo de gestión. Para un CIO, la pregunta clave no es si el dispositivo es potente o atractivo, sino si puede desplegarse, configurarse y administrarse a gran escala con el mismo grado de control que el parque actual.

Check 1

Gestión de Dispositivos Móviles (MDM)

La buena noticia es que macOS está diseñado para integrarse en entornos corporativos gestionados mediante soluciones de Mobile Device Management (MDM). Herramientas como Jamf o Microsoft Intune permiten aplicar políticas de seguridad, configurar perfiles, desplegar aplicaciones y supervisar el cumplimiento normativo desde una consola centralizada. Esto significa que el Mac no opera como un entorno aislado, sino como un endpoint plenamente gobernado dentro del ecosistema de TI existente.

Check 2

Apple Business (AB)

El elemento diferencial es Apple Business (AB), la plataforma que habilita el despliegue “Zero-Touch”. Mediante AB, los dispositivos adquiridos por la organización pueden vincularse automáticamente al servidor MDM antes incluso de que el usuario los encienda por primera vez. El resultado es un proceso de alta sin intervención manual del departamento de TI, reduciendo tiempos, errores de configuración y carga operativa.

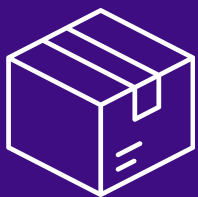

Envío directo



Apple Business



MDM (Gestión)



Listo para usar

Check 3

Integración de identidades

Otro punto crítico es la integración de identidad. macOS permite federar la autenticación con proveedores corporativos como Microsoft Entra ID o Google, de forma que el empleado utilice sus credenciales habituales para iniciar sesión en su cuenta de Apple gestionada. Este enfoque refuerza la coherencia del modelo de acceso y facilita la aplicación de políticas de seguridad alineadas con el resto de la infraestructura.

Seguridad integrada desde el diseño

Si hay un elemento que condiciona hoy cualquier decisión sobre el puesto de trabajo es la seguridad. La proliferación de ransomware, el aumento del phishing dirigido y la creciente presión regulatoria obligan a los CIO a revisar el modelo de protección del endpoint. En el caso de Mac, el planteamiento parte del principio de que la seguridad no se añade, se diseña desde el origen.

Check 4

Protección de datos y cifrado

Apple Silicon integra en el propio chip mecanismos como Secure Enclave, que gestiona claves criptográficas y datos biométricos de forma aislada. A nivel de sistema operativo, macOS incorpora cifrado automático de disco, arranque seguro verificado por hardware y Gatekeeper, que valida la procedencia y firma de las aplicaciones antes de permitir su ejecución.

Este enfoque reduce la superficie de ataque al limitar privilegios por defecto y dificultar la ejecución de código no autorizado. Además, FileVault permite proteger los datos en reposo, un requisito habitual en sectores regulados o con alta sensibilidad de información.

Check 5

Autenticación Biométrica y Passkeys

La autenticación es otro punto crítico. La integración de Touch ID en el hardware no solo mejora la experiencia del usuario, sino que introduce un factor biométrico gestionado a nivel de chip. Así, de hecho, lo considera el 91%² de los responsables de TI, que lo ven más seguro que las contraseñas tradicionales. A ello se suman las Passkeys, que sustituyen credenciales convencionales por claves criptográficas resistentes al phishing.



Check 6

Privacidad en la IA

Además, la llegada de Apple Intelligence añade una nueva dimensión al debate sobre seguridad y privacidad. Muchas funciones de IA se ejecutan directamente en el dispositivo, evitando el envío de datos a servidores externos.

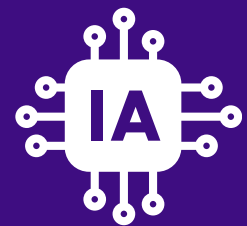

Y cuando se requiere mayor potencia de cálculo, entra en juego la Computación Privada en la Nube (Private Cloud Compute), diseñada para procesar solicitudes sin almacenarlas ni hacerlas accesibles para Apple, con un código fuente verificable por investigadores independientes.

Preparando el futuro del trabajo

La Inteligencia Artificial ha dejado de ser un proyecto experimental para convertirse en una capa transversal de productividad. Desde la redacción asistida hasta el análisis de grandes volúmenes de datos o la automatización de procesos, las organizaciones están incorporando IA en sus flujos diarios.

Check 7

Hardware con Neural Engine

La propuesta de Apple se apoya en una arquitectura propia basada en Apple Silicon, donde CPU, GPU y Neural Engine dedicado (NPU) conviven en un único sistema en chip. Este diseño permite acelerar tareas de aprendizaje automático directamente en el dispositivo, reduciendo latencia y mejorando la eficiencia energética. De hecho, Neural Engine es capaz de realizar hasta 19^3 billones de operaciones por segundo, acelerando tareas de aprendizaje automático local sin saturar la CPU o GPU.

Check 8

Arquitectura de memoria unificada

Otro elemento diferencial es la arquitectura de memoria unificada. A diferencia de modelos tradicionales donde CPU y GPU operan con memorias separadas, en los chips de Apple comparten un único banco de memoria, lo que evita duplicaciones de datos y mejora el rendimiento. En configuraciones avanzadas se puede alcanzar hasta 192GB⁴ de memoria unificada, lo que permite ejecutar modelos de lenguaje de gran tamaño (LLM) en local y con mayor control sobre la información sensible.

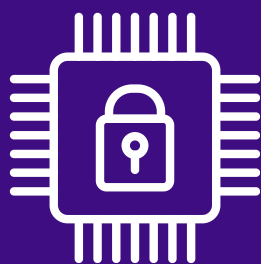

Check 9

Ecosistema de productividad con IA

Sobre esta base de hardware se construye Apple Intelligence, el conjunto de capacidades de IA integradas en macOS. Entre ellas figuran Herramientas de Escritura para reescribir o resumir textos, resúmenes automáticos en Mail, generación de imágenes con Image Playground o integración opcional con ChatGPT.

Para el departamento de TI, un aspecto relevante es que estas funciones pueden gestionarse selectivamente mediante políticas MDM, incluyendo la posibilidad de restringir el uso de determinados servicios.

ROI y experiencia del empleado

Más allá de la arquitectura técnica y de las capacidades de IA, la decisión de incorporar Mac en la empresa debe superar un doble filtro: por un lado, el impacto financiero real; y por otro, el efecto en el capital humano.

Check 10

Análisis del TCO

El debate sobre el precio inicial del dispositivo pierde peso cuando se analiza el ciclo de vida completo. En este sentido, el estudio *The Total Economic Impact of Mac in Enterprise*, elaborado por Forrester Consulting, estima un ahorro de hasta 843\$⁵ por dispositivo en tres años frente a PC tradicionales.

Ese diferencial no proviene únicamente del valor residual, sino también de una reducción significativa de incidencias. Según el mismo informe, las organizaciones experimentan un 50%⁶ menos de tickets de soporte por dispositivo y año. Esta cifra refuerza la idea de que el ahorro no es puntual, sino estructural.

Check 11

Estrategia de Employee Choice

La otra cara de la ecuación es la experiencia de usuario. En mercados donde el talento digital es escaso y altamente competitivo, el dispositivo corporativo se ha convertido en parte de la propuesta de valor al empleado. Según el estudio *Apple in the Enterprise: 2024's Latest Trends*, realizado por Dimensional Research, el 76%⁷ de los empleados prefiere trabajar con tecnología Apple cuando puede elegir.

Esta preferencia no solo afecta a la satisfacción, sino también a la percepción de modernidad y cultura digital de la organización. De hecho, según datos de Apple, el 91%⁸ de los empleados en organizaciones que ofrecen Mac afirma sentirse más productivo, seguro y valorado. Estos datos reflejan una tendencia en la que el modelo "Employee Choice" gana peso como herramienta de fidelización y atracción de perfiles cualificados.



El camino a la implementación con Econocom

La experiencia demuestra que los proyectos de modernización del puesto de trabajo generan valor cuando se abordan como una transformación estructurada, no como una simple renovación de hardware. En este punto, el acompañamiento especializado resulta determinante para minimizar riesgos, acelerar la adopción y asegurar el retorno de la inversión.

Como **Apple Premium Business Partner**, Econocom acompaña a las organizaciones en todo el proceso de transformación del entorno de trabajo, aportando una visión integral que va más allá del suministro de equipos.

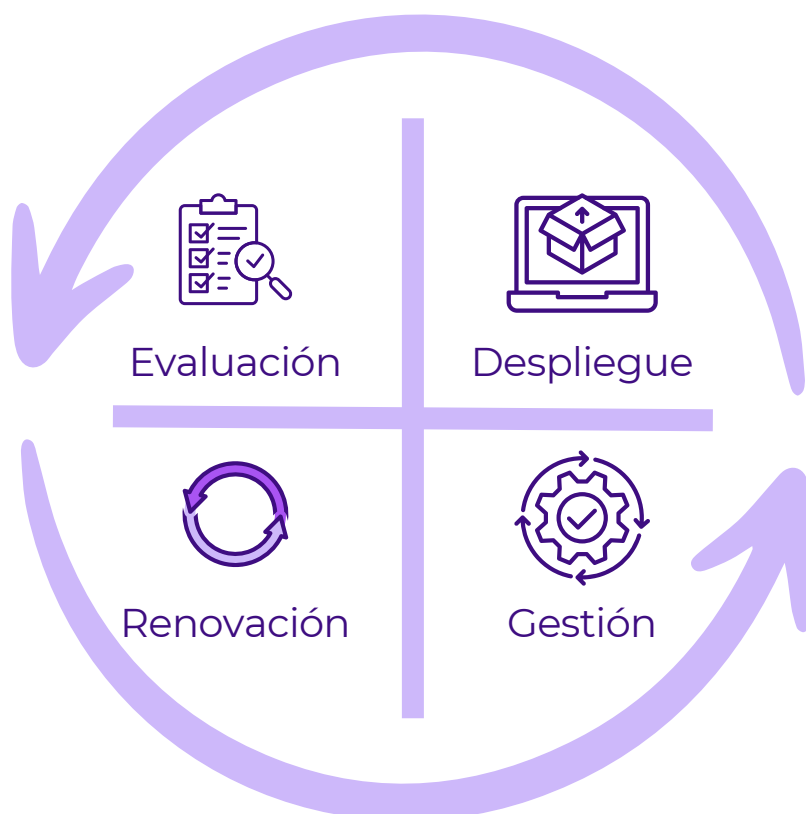

El camino a la implementación con Econocom

Asesoría y despliegue

Econocom comienza con un análisis de la infraestructura IT para definir una estrategia de migración progresiva. Se establecen perfiles prioritarios, fases de implantación y modelo de gobierno, acompañando a la organización durante todo el proceso de implementación.

Gestión centralizada

Uno de los retos habituales es la coexistencia de dispositivos heterogéneos. Econocom integra los dispositivos Mac —incluidos los ya existentes— en el entorno MDM corporativo, garantizando cumplimiento normativo, trazabilidad y control bajo políticas unificadas.

Soluciones financieras flexibles

A través de su modelo **Device-as-a-Service**, Econocom facilita la adopción de dispositivos Apple con un esquema de pago flexible, alineado con el uso y la evolución del negocio.

Control del ciclo de vida

La gestión no termina en el despliegue. Econocom centraliza la gestión del ciclo de vida de los dispositivos: inventario, configuración, mantenimiento, actualización y retirada planificada.

La adopción de Mac aporta ventajas en seguridad, gestión, IA y experiencia de empleado. Sin embargo, el verdadero diferencial está en su implementación. Con el acompañamiento de Econocom, la modernización del workplace se convierte en una estrategia estructurada, orientada a generar valor sostenible en el tiempo.

Los 11 Checks para el CIO

Una lista de verificación clave para la toma de decisiones estratégicas en la era digital

Infraestructura

- ✓ 1. **MDM** (Gestión nativa)
- ✓ 2. **Apple Business** (Despliegue Zero-Touch)
- ✓ 3. **Identidad** (Integración SSO)

Seguridad

- ✓ 4. **Cifrado/Chip** (Secure Enclave)
- ✓ 5. **Biometría** (Touch ID)
- ✓ 6. **Privacidad** (On-device processing)

Inteligencia Artificial

- ✓ 7. **Neural Engine** (Hardware dedicado)
- ✓ 8. **Memoria unificada** (Arquitectura)
- ✓ 9. **Ecosistema** (Apps integradas)

Infraestructura

- ✓ 10. **TCO** (Ahorro financiero)
- ✓ 11. **Employee Choice** (Retención)

¿Listo para la transformación?

Descubre cómo modernizar tu entorno de trabajo con Mac y un enfoque alineado con tu negocio de la mano de **Econocom.**

Velocidad, seguridad y simplicidad al mando.

El Mac hace eso.

Econocom te acompaña en todo el proceso: desde la evaluación inicial hasta el despliegue, la gestión y el soluciones financieras adaptadas a tu organización.

Solicita tu propuesta personalizada

